

ATOMIZADOR AIREADOR CON DOBLE RÓTULA Y TUERCA DE LATÓN

↓
Para grifos con rosca de 22 mm macho

Peso g 40



Reducción/adaptador
22x1M Macho - 24x1M Macho
para grifos con rosca de
24 mm Hembra (interna)



INSTALACIÓN

ATENCIÓN: No es necesario apretar demasiado, ya que sólo se corre el riesgo de dañar la tuerca de fijación. Para una perfecta estanqueidad, es necesario asegurarse de que la rosca macho del grifo llegue al fin de la rosca hembra del atomizador utilizando las juntas suministradas.

FUNCIONALIDAD



El agua y el aire, mezclados adecuadamente, generan un chorro suave y aterciopelado que reduce las salpicaduras

MANTENIMIENTO

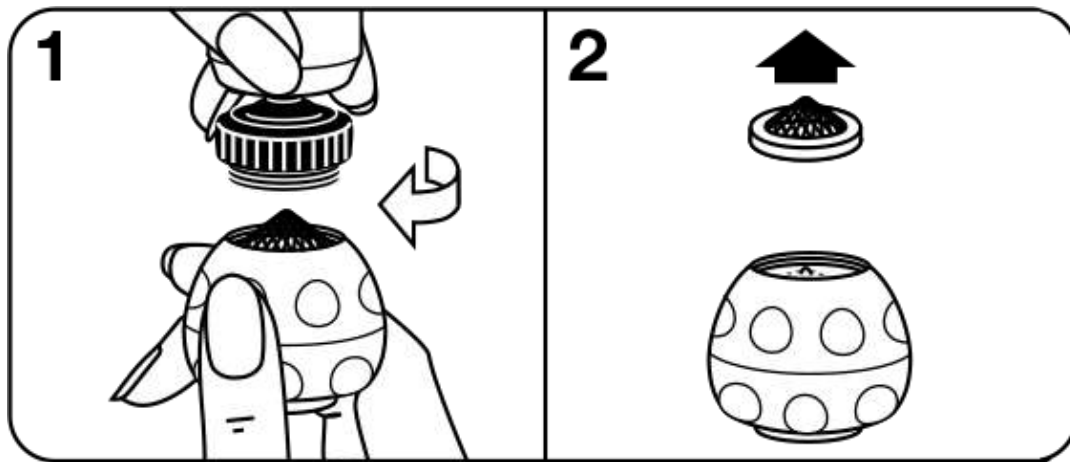

Para mantener el atomizador en perfecto estado de funcionamiento, e incluso si el chorro es irregular, limpie la junta-filtro de acero inoxidable.

1. Desenroscar el cabezal;
2. retire la junta-filtro

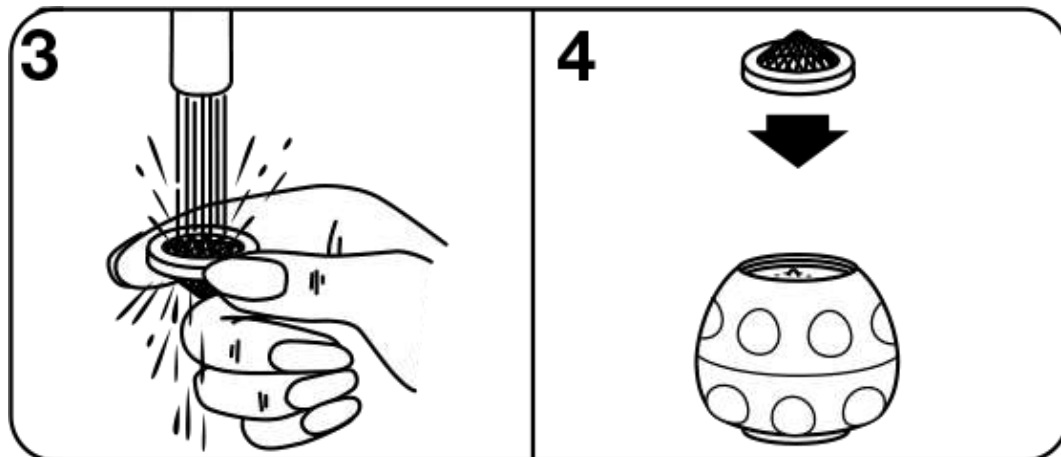

3. lavar la junta-filtro bajo el agua;
4. volver a colocar la junta-filtro. Si observas algún depósito de cal, simplemente desenrosca el cabezal del atomizador y mételo en vinagre o en un producto anti cal durante unas horas y cepilla los residuos: quedará como nuevo.

En el caso de los bidés, también hay disponible un cabezal individual que se acopla a la rótula del mezclador.



PAQUETE



DESCONFIAR DE LAS IMITACIONES